



Kanyon AVM

Levent 199

Vakıfbank
Genel Müdürlük

Şekerbank

İş Bankası Kuleleri

Yapı Kredi Plaza

Sabancı Center

Ağaoğlu Maslak 1453

REFERANS KATALOĞU
REFERENCE CATALOGUE

ÇUHADAROĞLU

1954'TEN GÜNÜMÜZE
FROM 1954 TO THE PRESENT

CEPHELERİNİZDE ÇÖZÜM ORTAĞINIZ .

SOLUTION PARTNER FOR YOUR FACADES.

Çuhadaroğlu Alüminyum, 1954'ten bu yana cephelerinize özel çözümler ile projelendirmeden montaja kadar anahtar teslim cephe taahhüt hizmeti sunar.

Since 1954, Çuhadaroğlu Aluminum has been providing turnkey facade contracting services to your facades from project process to installation with special solutions.

ÇUHADAROĞLU

İLETİŞİM

CONTACT

Yakuplu Mh. Hürriyet Bulvarı No: 153 34524 Beylikdüzü /
İSTANBUL

Tel/Phone: (0212) 867 05 00
E-mail: info@cuhadaroglu.com.tr

SOSYAL MEDYA SOCIAL MEDIA

Linkedin: /cuhadaroglu-metal
/cuhadaroglu-aluminyum-sanayi
Instagram: /cuhadaroglu_group
Facebook: /cuhadaroglumetal
Twitter: /cuhadaroglu_alu
Youtube: /cuhadaroglumetalsanayi
Pinterest: /cuhadaroglu_grup

TAMAMLANAN PROJELER

COMPLETED PROJECTS

Projeye özgü değerler üreten Çuhadarođlu Alüminyum Sanayi ve Ticaret A.Ş., yapının ihtiyaçlarını belirleyerek, kendine özel, üstün nitelikli ve ileri teknoloji gerektiren çağdaş çözümler sunmaktadır.

Çuhadarođlu Aluminum Industry and Trade Inc., which creates project-specific values, determines the needs of construction and offers contemporary solutions that require uniqueness, high quality and advanced technology.



Hakkımızda About Us

Çuhadarođlu bugüne kadar yurt ii ve yurt dıřında, Őirket'in yeniliki vizyonunu ve zgn fikirlerini yansıtan ok sayıda uygulamayı hayata geirmiřtir. Her biri bir referans niteliğinde olan bu iřler, Őirket'in yksek binaların cephe kaplaması portfyne her geen gn yenilerinin eklenmesini sađlamaktadır.

Çuhadarođlu has realized a great deal of applications reflecting the Company's innovative vision and original ideas both at home and abroad. These applications, where each of could be qualified as a reference, are added to the high-rise buildings facade cladding portfolio of the company every day.

İÇİNDEKİLER / CONTENTS

2022

- Crescent La Luna Hotel 7
- Ercan Havalimanı 8

2018

- Media Center 11
- Business İstanbul 12
- Queen Central Park Bomonti 14
- Rönesans Piazza 17

2017

- Ağaoğlu Maslak 1453 (A/B/D/F) 18
- Ağaoğlu Maslak Aynalı Çarşı 21

2016

- İnistanbul 22
- Kordsa Center 24
- Torun Center 27
- Royal London House 28

2014 - 15

- Zorlu Levent 199 30
- Massena M9D4 33
- Montcalm Shoreditch City Road Hotel 34
- Bakü Olympic Stadium 36
- Hachette 39
- Adnan Menderes Airport 40

2013

- Tour D2 Tower 43

2012

- Aquitanis 44
- Ulus LIV Hospital 46
- Bosch Administration Building 49

2010-11

- Sabancı University Nanotechnology Center 51
- Double Tree By Hilton Hotel 52

2000 2001-04 2005-06 2008-09

- Insa - Technopole à Saint Etienne du Rouvray 6
- Enka Shopping Mall 8
- Tunus Enfidha Airport 11
- Zurich Hotel 12
- Esenboğa Airport 14
- Ramada Hotel 17
- Campus De Jussieu 2004 18
- Hochtief Prisma 2001 21
- Elit Residence 22
- HiltonSa Hotel 24
- 27
- 28

1991-93 1997-98

- Türkiye İş Bankası 30
- Yapı Kredi Plaza 33
- Başbakanlık Hizmet Binası 34
- 36
- 39
- 40
- Swissôtel The Bosphorus 43
- Sabancı Center 43

MAZİDE KALAN PROJELER PROJECTS FROM THE PAST

- Hürriyet Binası 44
- Tatilya Eğlence Merkezi 46

YENİLENEN PROJELER RENOVATED PROJECTS

- İzmir Büyük Efes Oteli – Swissotel 51
- Demirbank - HSBC – Edition Hotel 52



2022 - Bakü

Crescent La Luna Hotel

- Mimar / Architect

Dsa Architects

- Müşteri / Client

Gilan Holding - Pasha İnşaat

- Uygulama Alanı / Application Area

50.000 m²

- İşin Kapsamı / Scope of Work

Projeye Özel Dizayn Edilmiş Alüminyum Panel, Alüminyum Çubuk Sistem Giydirme Cephe, Işıklık, Alüminyum Levha Kaplamalar

Custom Design Aluminium Panel System, Aluminium Stick System Curtain Wall, Skylight, Aluminium Sheet Claddings

2022 - Kıbrıs

Ercan Airport

- Mimar / Architect

Adanır Mimarlık

- Müşteri / Client

Taş Yapı

- Uygulama Alanı / Application Area

45.000 m²

- İşin Kapsamı / Scope of Work

Alüminyum Güneş Kırıcı Çubuk Sistem, Işıklıklar,
Alüminyum Perfore Levha Kaplamalar

Aluminium Sun Shading Stick System, Skylight,
Aluminium Perforated Sheet Cladding







2018 - İstanbul

Media Center

- **Mimar / Architect**

Arima Architects

- **Müşteri / Client**

GYA Gayrimenkul Yatırım ve İnş. A.Ş.

- **Uygulama Alanı / Application Area**

61.600 m²

- **İşin Kapsamı / Scope of Work**

Alüminyum Çubuk Sistem Giydirme Cephe, Kompoze Levha Kaplamalar, Noktasal Tutuclu Transparan Cephe,
Alüminyum Genişletilmiş Levha Kaplamalar, Cam Korkuluk Sistemi, Seramik Kaplama ve Kedi Yolu Teşkili

Aluminum Stick Curtain Wall, Composite Claddings, Transparent Facades, Aluminum Expanded Plate Claddings,
Glass Balustrade System, Ceramic Claddings and Catwalk System

2018 - İstanbul

Business İstanbul

- **Mimar / Architect**

Efekta Architects

- **Müşteri / Client**

SVR Gayrimenkul Yatırım San. Ve Tic. A.Ş.

- **Uygulama Alanı / Application Area**

32.320 m²

- **İşin Kapsamı / Scope of Work**

Alüminyum Çubuk Sistem Giydirme Cephe, Alüminyum Levha Kaplama

Aluminium Unitized Panel System Curtain Wall, Aluminium Composite Sheet Claddings



2018 - İstanbul

Queen Central Park Bomonti

- **Mimar / Architect**

Tago Mimarlık

- **Müşteri / Client**

Ülke Proje Yönetim Danışmanlık ve İnşaat A.Ş

- **Uygulama Alanı / Application Area**

42.000 m²

- **İşin Kapsamı / Scope of Work**

Alüminyum Panel Giydirme Cephe, Alüminyum Çubuk Sistem
Giydirme Cephe, Alüminyum Doğramalar, Cam Korkuluk Sistemi,
Perfore Levha Seperatörler ve Ofis Bölme Sistemleri

Aluminium Unitized Panel System Curtain Wall, Aluminium Stick
System Curtain Wall, Aluminium Joineries, Glazed Railing System,
Perforated Cladding Seperations and Office Partition Systems





Piazza

Piazza

Piazza

2018 - İstanbul

Rönesans Piazza

- **Mimar / Architect**

Yazgan Tasarım Mimarlık

- **Müşteri / Client**

Rönesans Teknik İnşaat San. Tic. A.Ş.

- **Uygulama Alanı / Application Area**

46.000 m²

- **İşin Kapsamı / Scope of Work**

Alüminyum Panel Giydirme Cephe, Alüminyum Çubuk Sistem, Giydirme Cephe,
Kompoze Levha kaplamalar, Cam Korkuluk Sistemi, Güneş Kırıcılar

Aluminium Unitized Panel System Curtain Wall, Aluminium Stick System Curtain Wall,
Aluminium Composite Sheet Claddings, Glazed Railing System, Sun Shading System

2017 - İstanbul

Ağaoğlu Maslak 1453

- **Mimar / Architect**

Ağaoğlu Mimarlık

- **Müşteri / Client**

Akdeniz İnşaat ve Eğitim Hizmetleri A.Ş

- **Uygulama Alanı / Application Area**

140.000 m²

- **İşin Kapsamı / Scope of Work**

Alüminyum Panel Giydirme Cephe, Alüminyum Perfore Levha Korkuluklar

Aluminium Unitized Panel System Curtain Wall, Aluminium Perforated Railings

Bloklar / Blocks: A/A2/A3/B/B1/B4/C/C2/C3/C4/C5/C6/C7/C8/D/F1/F2/F3







2017 - İstanbul

Ağaoğlu Maslak 1453 Aynalı Çarşı

- **Mimar / Architect**

Ağaoğlu Mimarlık

- **Müşteri / Client**

Akdeniz İnşaat ve Eğitim Hizmetleri A.Ş

- **Uygulama Alanı / Application Area**

4.000 m²

- **İşin Kapsamı / Scope of Work**

Alüminyum Çubuk Sistem Giydirme Cephe, Alüminyum Levha Kaplama,
Cam Korkuluk Sistemi, Alüminyum Mesh Cephe Kaplama

Aluminium Stick System Curtain Wall, Aluminium Sheet Claddings,
Glazed Railing System, Aluminium Mesh Claddings

2016 - İstanbul

Inistanbul

- **Mimar / Architect**

Dome + Partners

- **Müşteri / Client**

Sera Yapı Endüstrisi ve Tic. A.Ş

- **Uygulama Alanı / Application Area**

60.000 m²

- **İşin Kapsamı / Scope of Work**

Alüminyum Doğramalar, Alüminyum Levha Kaplamalar,
Cam Korkuluklar, Cam Seperatörler

Aluminium Joineries, Aluminium Composite Sheet Claddings,
Glazed Railing System and Seperations





2016 - İstanbul

Kordsa Center

- **Mimar / Architect**

Piramit Mimarlık

- **Müşteri / Client**

Tek Yapı İnşaat ve Ticaret A.Ş.

- **Uygulama Alanı / Application Area**

10.000 m²

- **İşin Kapsamı / Scope of Work**

Alüminyum Çubuk Sistem Giydirme Cephesi, Alüminyum Levha Kaplamalar,
Cam Korkuluk Sistemi, Alüminyum Mesh Cephe Kaplama, Güneş Kırıcılar

Aluminium Stick System Curtain Wall, Aluminium Composite Sheet Claddings,
Glazed Railing System, Aluminium Mesh Claddings, Sun Shading System







TORUN CENTER

2016 - İstanbul

Torun Center

- **Mimar / Architect**

Emre Arolat Mimarlık

- **Müşteri / Client**

Torunlar GYO A.Ş

- **Uygulama Alanı / Application Area**

50.000 m²

- **İşin Kapsamı / Scope of Work**

Alüminyum Çubuk Sistem Giydirme Cephe, Alüminyum Panel Giydirme

Aluminium Stick System Curtain Wall, Aluminium Unitized Panel System Curtain Wall

2016 - London

Royal London House

- **Mimar / Architect**

5plusarchitects

- **Müşteri / Client**

SGP Contracts LTD

- **Uygulama Alanı / Application Area**

3.000 m²

- **İşin Kapsamı / Scope of Work**

Alüminyum Çubuk Sistem Giydirme Cephe, Alüminyum Levha Kaplama

Aluminium Stick System Curtain Wall, Aluminium Composite Sheet Claddings



2015 - İstanbul

Zorlu Levent 199

- **Mimar / Architect**

Tabanlıoğlu Mimarlık

- **Müşteri / Client**

Koray İnşaat

- **Uygulama Alanı / Application Area**

45.000 m²

- **İşin Kapsamı / Scope of Work**

Alüminyum Panel Giydirme Cephe, Alüminyum Çubuk Giydirme Cephe,
Alüminyum Doğramalar, Saçaklar, Louvre, Kayar Katlanır Teras Sistem Uygulamaları

Aluminium Unitized Panel System Curtain Wall, Aluminium Stick System Curtain Wall,
Aluminium Joineries, Louvre, Folded Terrace System





2014 - Paris

Massena M9D4

- **Mimar / Architect**

Architecture Anne Demians

- **Müşteri / Client**

Laine Delau

- **Uygulama Alanı / Application Area**

5.000 m²

- **İşin Kapsamı / Scope of Work**

Alüminyum Levha Kaplama

Aluminium Composite Sheet Claddings

2014 - London

Montcalm Shoreditch City Road Hotel

- **Mimar / Architect**

5plusarchitects

- **Müşteri / Client**

SGP Contracts LTD

- **Uygulama Alanı / Application Area**

9.700 m²

- **İşin Kapsamı / Scope of Work**

Alüminyum Panel Giydirme Cephe, Cam Dikmeli Giriş Cephesi, Işıklık

Aluminium Unitized Panel System Curtain Wall, Glazed Entrance Facade, Shading



2014 - Bakü

Bakü Olympic Stadium

- **Mimar / Architect**

Heerim Architects & Planners

- **Müşteri / Client**

Tekfen İnşaat Tesisat A.Ş

- **Uygulama Alanı / Application Area**

12.600 m²

- **İşin Kapsamı / Scope of Work**

Alüminyum Çubuk Sistem Giydirme Cephe, Alüminyum Levha Kaplamalar,
Alüminyum Işıklık, Kanopi Teşkili

Aluminium Stick System Curtain Wall, Aluminium Composite Sheet Claddings,
Shading, Canopy





2014 - Paris

Hachette

- **Mimar / Architect**

Jacques-Ferrier Architecture

- **Müşteri / Client**

ABCD

- **Uygulama Alanı / Application Area**

16.000 m²

- **İşin Kapsamı / Scope of Work**

Alüminyum Çubuk Sistem Giydirme Cephe,
Kompoze Levha Kaplamalar

Aluminium Stick System Curtain Wall,
Aluminium Composite Sheet Claddings

2014 - İzmir

Adnan Menderes Airport

- **Mimar / Architect**

Yakup Hazan Mimarlık

- **Müşteri / Client**

TAV Tepe Akfen Yatırım İnşaat ve işletme A.Ş.

- **Uygulama Alanı / Application Area**

24.000 m²

- **İşin Kapsamı / Scope of Work**

Alüminyum Çubuk Sistem Giydirme Cephe, Alüminyum Levha Kaplama

Aluminium Stick System Curtain Wall, Aluminium Composite Sheet Claddings







2013 - Belçika

Tour D2 Tower

- **Mimar** / Architect

Atelier d'Architecture Anthony

Bechu - Tom Sheehan

- **Müşteri** / Client

Belgo Metal

- **Uygulama Alanı** / Application Area

54.000 m²

- **İşin Kapsamı** / Scope of Work

Alüminyum Panel İmalat İşçiliği

Aluminium Panel Production Workmanship

2012 - Bordeaux

Aquitanis

- **Mimar / Architect**

Platform Architectures

- **Müşteri / Client**

Castel Aluminium

- **Uygulama Alanı / Application Area**

1.500 m²

- **İşin Kapsamı / Scope of Work**

Hareketli Güneş Kırıcılar

Dynamic Sun Shading System





2012 - İstanbul

Ulus LIV Hospital

- **Mimar / Architect**

Tümay Mimarlık

- **Müşteri / Client**

F.O.M. Mimarlık ve Tic. A.Ş.

- **Uygulama Alanı / Application Area**

8.000 m²

- **İşin Kapsamı / Scope of Work**

Alüminyum Çubuk Sistem Giydirme Cephe, Kompoze Levha Kaplamalar, Saçaklar

Aluminium Stick System Curtain Wall, Aluminium Stick System Curtain Wall, Canopy







2012 - İstanbul

Bosch Administration Building

- **Mimar / Architect**

Ateş Mimarlık

- **Müşteri / Client**

Yeni Teknik Yapı İnşaat ve Tic. A.Ş

- **Uygulama Alanı / Application Area**

9.630 m²

- **İşin Kapsamı / Scope of Work**

Alüminyum Çubuk Sistem Giydirme Cephe,
Alüminyum Doğramalar, Kompoze Levha Kaplamalar, Kedi Yolu

Aluminium Stick System Curtain Wall, Aluminium Joineries,
Aluminium Composite Sheet Claddings, Catwalk





2011 - İstanbul

Sabancı University Nanotechnology Center

- **Mimar** / Architect

Piramit Mimarlık

- **Müşteri** / Client

Koray Yapı End. ve Tic.

- **Uygulama Alanı** / Application Area

3.250 m²

- **İşin Kapsamı** / Scope of Work

Alüminyum Çubuk Sistem Giydirme, Alüminyum Doğramalar

Aluminium Stick System Curtain Wall, Aluminium Joineries

2010 - İstanbul

Double Tree By Hilton Hotel

- **Mimar / Architect**

Uras Dilekçi Mimarlık

- **Müşteri / Client**

Sonkar Otomotiv

- **Uygulama Alanı / Application Area**

11.884 m²

- **İşin Kapsamı / Scope of Work**

Alüminyum Çubuk Sistem Giydirme Cephe, Alüminyum Panel Giydirme

Aluminium Stick System Curtain Wall, Aluminium Composite Sheet Claddings



DOUBLE TREE
BY HILTON

2009 - Fransa

Insa - Technopole à Saint Etienne du Rouvray

- **Mimar / Architect**

EIFFAGE Construction

- **Müşteri / Client**

Atelier 234

- **Uygulama Alanı / Application Area**

3.000 m²

- **İşin Kapsamı / Scope of Work**

Güneş Kırıcılar

Sun Shading System







2008 - Kazakistan

Enka Shopping Mall

- **Mimar / Architect**

SOM

- **Müşteri / Client**

Enka İnşaat ve Sanayi A.Ş.

- **Uygulama Alanı / Application Area**

33.208 m²

- **İşin Kapsamı / Scope of Work**

Alüminyum Çubuk Sistem Giydirme Cephe,
Kompoze Levha Kaplamalar, Alüminyum Doğramalar

Aluminium Stick System Curtain Wall,
Aluminium Composite Sheet Claddings, Aluminium Joineries



2006 - Tunus

Tunus Enfidha Airport

- **Mimar / Architect**

Wassim Ben Mahmoud

- **Müşteri / Client**

TAV Tepe Akfen Yatırım İnşaat ve işletme A.Ş.

- **Uygulama Alanı / Application Area**

41.000 m²

- **İşin Kapsamı / Scope of Work**

Alüminyum Çubuk Sistem Giydirme Cephe,
Alüminyum Doğramalar, Kompoze Levha Kaplamalar

Aluminium Stick System Curtain Wall, Aluminium Joineries,
Aluminium Composite Sheet Claddings

2005 - İstanbul

Zurich Hotel

- **Mimar / Architect**

Yaşar Vitaş

- **Müşteri / Client**

Yakut Otelcilik

- **Uygulama Alanı / Application Area**

650 m²

- **İşin Kapsamı / Scope of Work**

Alüminyum Doğramalar

Aluminium Joineries

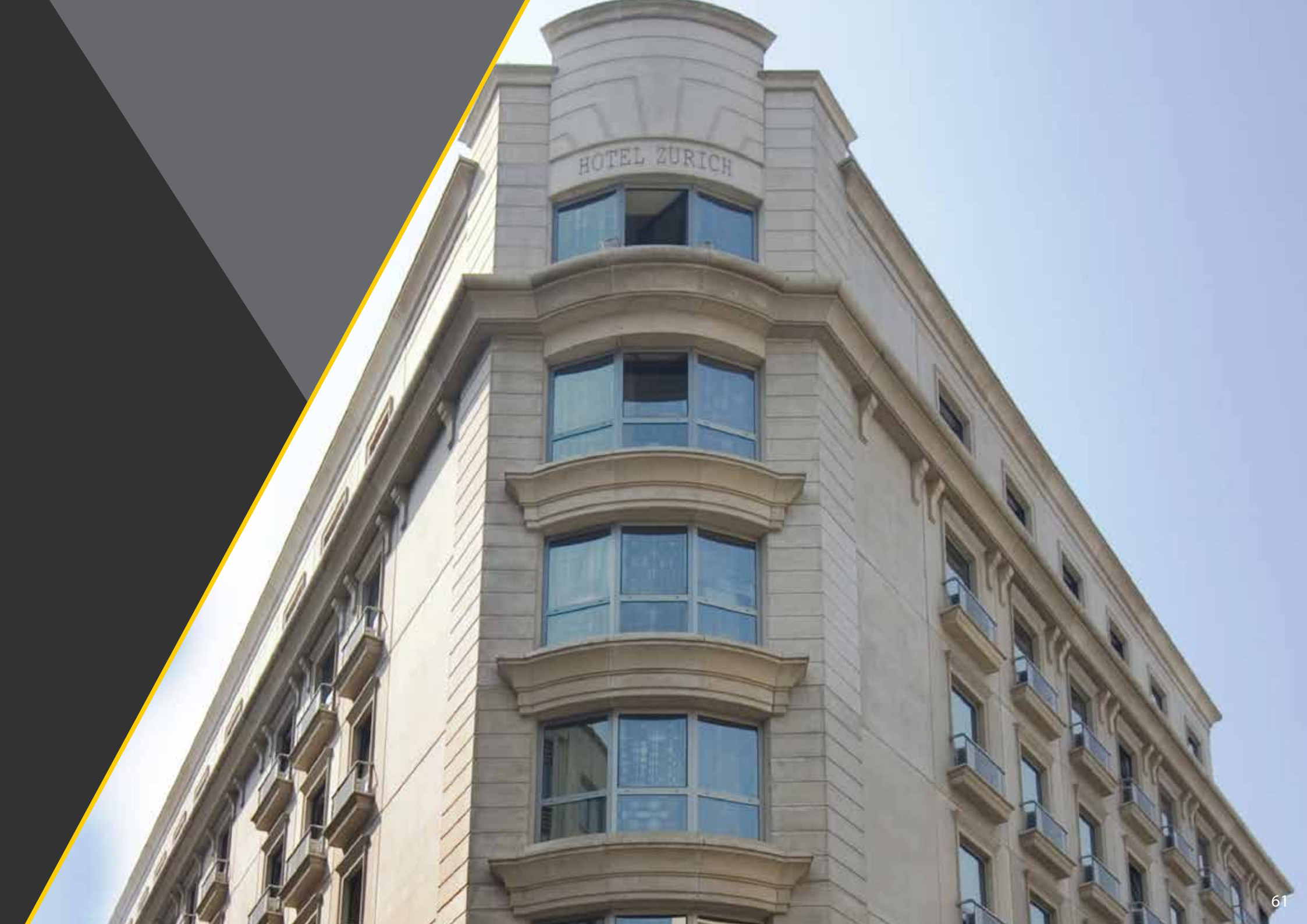

HOTEL ZURICH

2005 - Ankara

Esenboğa Airport

- **Mimar / Architect**

Essa Proje Danışmanlık ve Teknik

- **Müşteri / Client**

Tav Tepe Akfen Yatırım İnşaat ve İşletme A.Ş

- **Uygulama Alanı / Application Area**

24.000 m²

- **İşin Kapsamı / Scope of Work**

Alüminyum Çubuk Sistem Giydirme Cephe, Alüminyum Doğramalar

Aluminium Stick System Curtain Wall, Aluminium Joineries





ESENBOGA HAVALIMANI

2005 - İstanbul

Ramada Hotel

- **Mimar / Architect**

Net Mimarlık

- **Müşteri / Client**

Özbil Turizm

- **Uygulama Alanı / Application Area**

500 m²

- **İşin Kapsamı / Scope of Work**

Alüminyum Doğramalar

Aluminium Joineries





2004 - Paris

Campus De Jussieu

- **Mimar / Architect**

Peripheriques Architectes

- **Müşteri / Client**

SICRA IDF

- **Uygulama Alanı / Application Area**

8.490 m²

- **İşin Kapsamı / Scope of Work**

Alüminyum Doğramalar, Alüminyum Levha Kaplamalar

Aluminium Joineries, Aluminium Composite Sheet Claddings

2001 - Frankfurt

Hochtief Prisma

- **Mimar / Architect**

Auer+Weber Partners

- **Müşteri / Client**

Hochtief Construction A.G.

- **Uygulama Alanı / Application Area**

25.000 m²

- **İşin Kapsamı / Scope of Work**

Alüminyum Panel Giydirme Cephe, Alüminyum Levha Kaplamalar

Aluminium Unitized Panel System Curtain Wall, Aluminium Composite Sheet Claddings





2000 - İstanbul

Elit Residence

- **Mimar / Architect**

SBS Architects

- **Müşteri / Client**

Koray Yapı End. ve Tic. A.Ş.

- **Uygulama Alanı / Application Area**

8.950 m²

- **İşin Kapsamı / Scope of Work**

Alüminyum Panel Giydirme Cephe, Alüminyum Levha Kaplama

Aluminium Unitized Panel System Curtain Wall,
Aluminium Composite Sheet Claddings

2000 - Adana

HiltonSa Hotel

- **Mimar / Architect**

Cannon International

- **Müşteri / Client**

Koray Yapı End. ve Tic. A.Ş

- **Uygulama Alanı / Application Area**

14.250 m²

- **İşin Kapsamı / Scope of Work**

Alüminyum Panel Giydirme Cephe, Alüminyum Levha Kaplama

Aluminium Unitized Panel System Curtain Wall, Aluminium Composite Sheet Claddings



Hilton SA

1998 - İstanbul

Türkiye İş Bankası

- **Mimar / Architect**

Swanke Hayden - Doğan Tekeli - Sami Sisa

- **Müşteri / Client**

Tepe Turner Steiner İnş. Ort.

- **Uygulama Alanı / Application Area**

63.145 m²

- **İşin Kapsamı / Scope of Work**

Alüminyum Panel Giydirme Cephe, Alüminyum Çubuk Sistem Giydirme Cephe
Alüminyum Levha Kaplama, Alüminyum Doğramalar, Işıklık, Cam Vitrin

Aluminium Unitized Panel System Curtain Wall, Aluminium Stick System Curtain Wall,
Aluminium Composite Sheet Claddings, Aluminium Joineries, Shading, Showcase



1998 - İstanbul

Yapı Kredi Plaza

- **Mimar / Architect**

Haluk Tümay

- **Müşteri / Client**

Koray Yapı End. ve Tic. A.Ş.

- **Uygulama Alanı / Application Area**

5.500 m²

- **İşin Kapsamı / Scope of Work**

Alüminyum Panel Giydirme Cephe, Alüminyum Levha Kaplama

Aluminium Unitized Panel System Curtain Wall, Aluminium Composite Sheet Claddings



YapiKredi

1998 - Ankara

Başbakanlık Hizmet Binası

- **Mimar / Architect**

Umut İnan

- **Müşteri / Client**

Ceylan İnşaat Ltd. Şti.

- **Uygulama Alanı / Application Area**

16.000 m²

- **İşin Kapsamı / Scope of Work**

Alüminyum Panel Giydirme Cephe, Alüminyum Doğramala

Aluminium Unitized Panel System Curtain Wall, Aluminium Joineries





1993 - İstanbul

Swissôtel The Bosphorus

- **Mimar / Architect**
Turgut Altan

- **Müşteri / Client**
Yüksel İnşaat A.Ş.

- **Uygulama Alanı / Application Area**
18.500 m²

- **İşin Kapsamı / Scope of Work**

Alüminyum Çubuk Sistem Giydirme Cephe, Alüminyum Doğramalar
Aluminium Stick System Curtain Wall, Aluminium Joineries

1991 - İstanbul

Sabancı Center

- **Mimar / Architect**

Haluk Tümay - Ayhan Böke

- **Müşteri / Client**

Koray Yapı End. ve Tic. A.Ş.

- **Uygulama Alanı / Application Area**

24.000 m²

- **İşin Kapsamı / Scope of Work**

Alüminyum Yarı Panel Giydirme Cephe

Aluminium Unitized Sami Panel System Curtain Wall



MAZİDE KALAN PROJELER PROJECTS FROM THE PAST

- Hürriyet Binası
- Tatilya Eğlence Merkezi

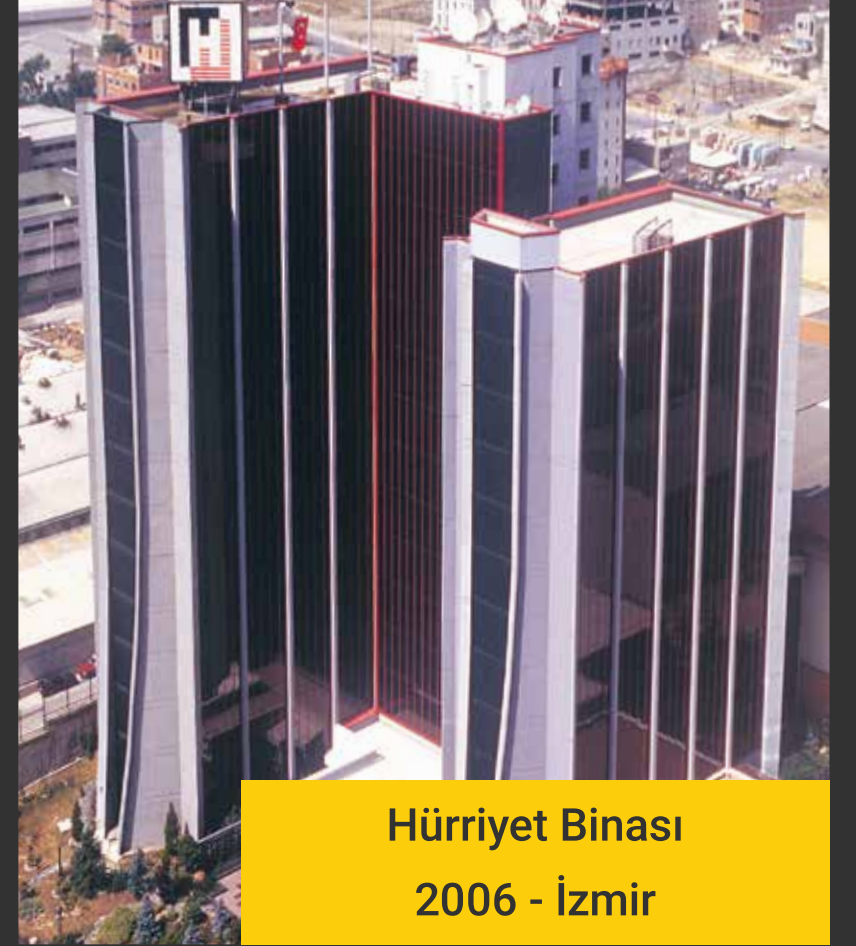

YENİLENEN PROJELER RENOVATED PROJECTS

- İzmir Büyük Efes Oteli – Swissotel
- Demirbank - HSBC – Edition Hotel



Swissotel Büyük Efes

2006 - İzmir



Demir Bank

1998 - İstanbul

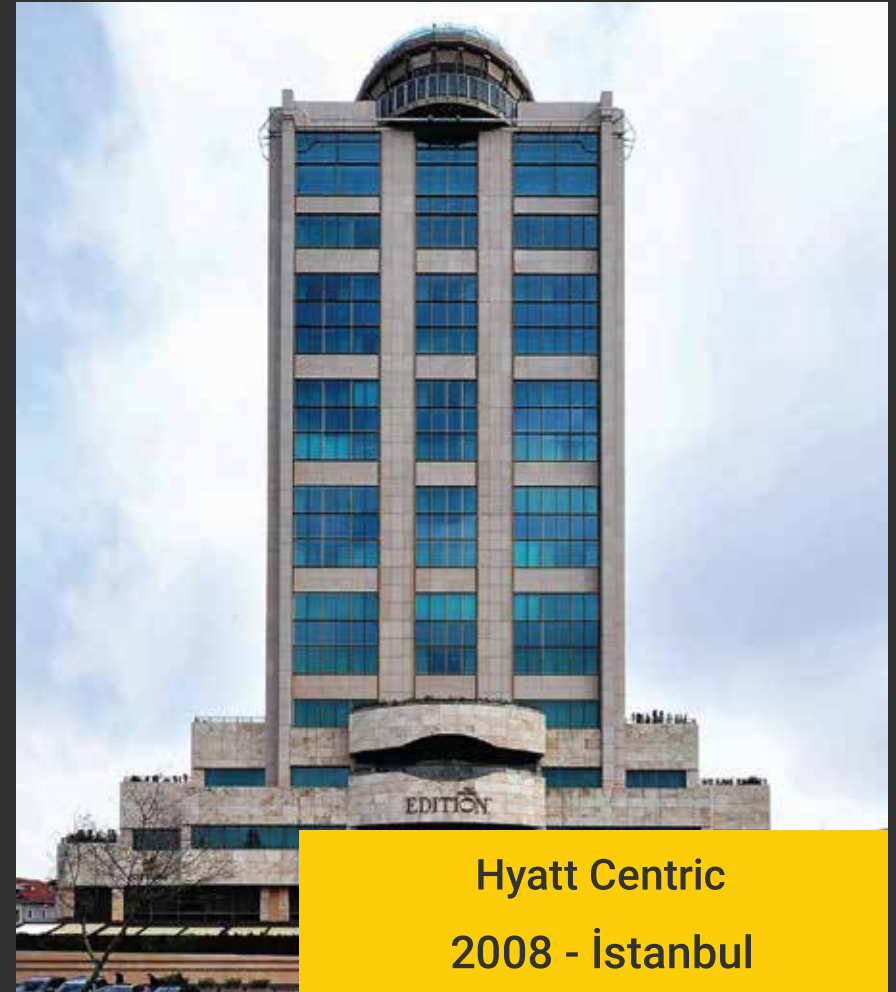

Hyatt Centric

2008 - İstanbul

ARGE Merkezi

R&D Center

Çuhadaroğlu Ar-Ge departmanı, konusunda uzman, tasarım, test ve uygulama süreçlerinin her aşamasına hakim mühendis ve mimarlardan oluşmaktadır. Sektördeki ilk ve özgün yapısı ile birçok yeniliğin hayata geçirilmesini sağlamıştır.

Çuhadaroğlu R&D department consists of engineers and architects who are experts in their fields and have a command of every stage of the design, test and application processes. With its first and unique structure in the sector, it has enabled many innovations to be implemented.



Kalite ve Sertifikalar

Quality and Certificates

Tüm alüminyum ürünlerini, dünyaca kabul edilmiş ve sertifikalandırılmış birincil alüminyumdan imal etmektedir. Bunun yanında Çuhadaroğlu üretimlerini ISO 9001:2008 ve TSE standartlarına göre gerçekleştirmektedir. Buna ek olarak, uygunluk aldığımız sertifikalar arasında ISO 14001, OHSAS 18001 ve ISO 27001' de yer almaktadır.

All aluminum products are manufactured from primary aluminum, which is globally recognized and certified. Besides, Çuhadaroğlu carries out its production in accordance with ISO 9001: 2008 and TSE standards. In addition to this, our certifications we complied are ISO 14001, OHSAS 18001 and ISO 27001.



Üretim Tesisleri / Production Facilities

Çuhadaroğlu Alüminyum Sanayi ve Ticaret A.Ş.'nin Beylikdüzü'nde yer alan fabrikasında ; alüminyum doğrama, cephe imalat ve montaj atölyeleri, levha işleme atölyeleri, strüktürel silikon uygulanan camlama atölyeleri ile galvaniz levha, hafif çelik profiller, çelik ankrajlar gibi cephe tamamlayıcı elemanlarının işlenmesi için gerekli tüm atölyeler bulunmakta olup, hepsi imalat için yeterli uygunluktaki uzman ekipler ve ekipmanlar ile donatılmıştır.

Bir cephe projesinin başarılı olarak tamamlanması için, cephenin görsel ve performans açısından tüm ihtiyaçlarına cevap veren bir projelendirme ile standartlara uygun olarak imal edilmiş ürünlerin, iyi bir proje yönetim süreci içerisinde montajının yapılması ve işverene anahtar teslim şeklinde teslim edilmesi gereklidir.

In order to complete a facade project successfully, it is necessary that the project has to be prepared to meet all the needs of the facade in terms of visual and performance and that the products manufactured in accordance with the standards should be mounted in a good project management process and the client should be delivered in turn-key delivery.

In order to complete a facade project successfully, it is necessary that the project has to be prepared to meet all the needs of the facade in terms of visual and performance and that the products manufactured in accordance with the standards should be mounted in a good project management process and the client should be delivered in turn-key delivery. With our own installation teams and mounting subcontractors that we have been working with for a long time, we complete the installations in a way that we minimize the faults that can be caused by human factors in the buildings.



ÇUHADAROĞLU

interal

interax

interwall

intersecure

interdigi



Maya Center

Torun Center

Queen Central Park

The Edition Otel

Levent Plaza

(0212) 867 05 00
Yakuplu, Hürriyet Blv No:153
34524 Beylikdüzü / İstanbul

ÇUHADAROĞLU