PALMBERG BÜROEINRICHTUNGEN + SERVICE GMBH
HAUPTVERWALTUNG, PRODUKTION UND SHOWROOM
Am Palmberg 9 · 23923 Schönberg
Tel. +49 38828 38-0
info@palmberg.de · palmberg.de

PALMBERG-WERK REHNA
PRODUKTION UND SHOWROOM
Am Kastaniengrund 1-2 · 19217 Rehna
Tel. +49 172 380 2872

SHOWROOM HAMBURG
Heidenkampsweg 82 · 20097 Hamburg
Tel. +49 172 382 2892

SHOWROOM BERLIN
Aroser Allee 66 · 13407 Berlin
Tel. +49 38828 38-146 · +49 172 382 2891

SHOWROOM DÜSSELDORF
SEGRO Park Düsseldorf City
Fichtenstr. 33 · 40233 Düsseldorf
Tel. +49 173 325 1084 · +49 172 386 8000

SHOWROOM FRANKFURT
Frankfurter Str. 151 C (Eingang C / 4. OG)
63303 Dreieich
Tel. +49 172 382 2882

SHOWROOM MÜNCHEN
Lilienthalstr. 2a · 85399 Hallbergmoos
Tel. +49 172 386 8611 · +49 173 535 7699

SHOWROOM STUTTGART
Rita-Maiburg-Str. 40
70794 Filderstadt-Bernhausen
Tel. +49 172 749 9936

SHOWROOM DRESDEN
Dauphin HumanDesign® Center Dresden
An der Flutrinne 12a · 01139 Dresden
Tel. +49 172 382 2883

SHOWROOM NIEDERLANDE
Rietveldenweg 47 · 5222 AP's-Hertogenbosch
Tel. +31 63 100 7316 · +31 62 754 4167
info@palmberg.nl · palmberg.nl

PALMBERG (SCHWEIZ) AG
Werkstrasse 17 · 8222 Beringen
Tel. +41 62 888 80 00
info@palmberg.ch · palmberg.ch

Diese Broschüre ist auf 100 % recyceltem und ungestrichenem Papier gedruckt.

EMPFANG

RECEPTION | RECEPTIE

PALMBERG.DE/EMPFANG

Stand: August 2026

PALMBERG

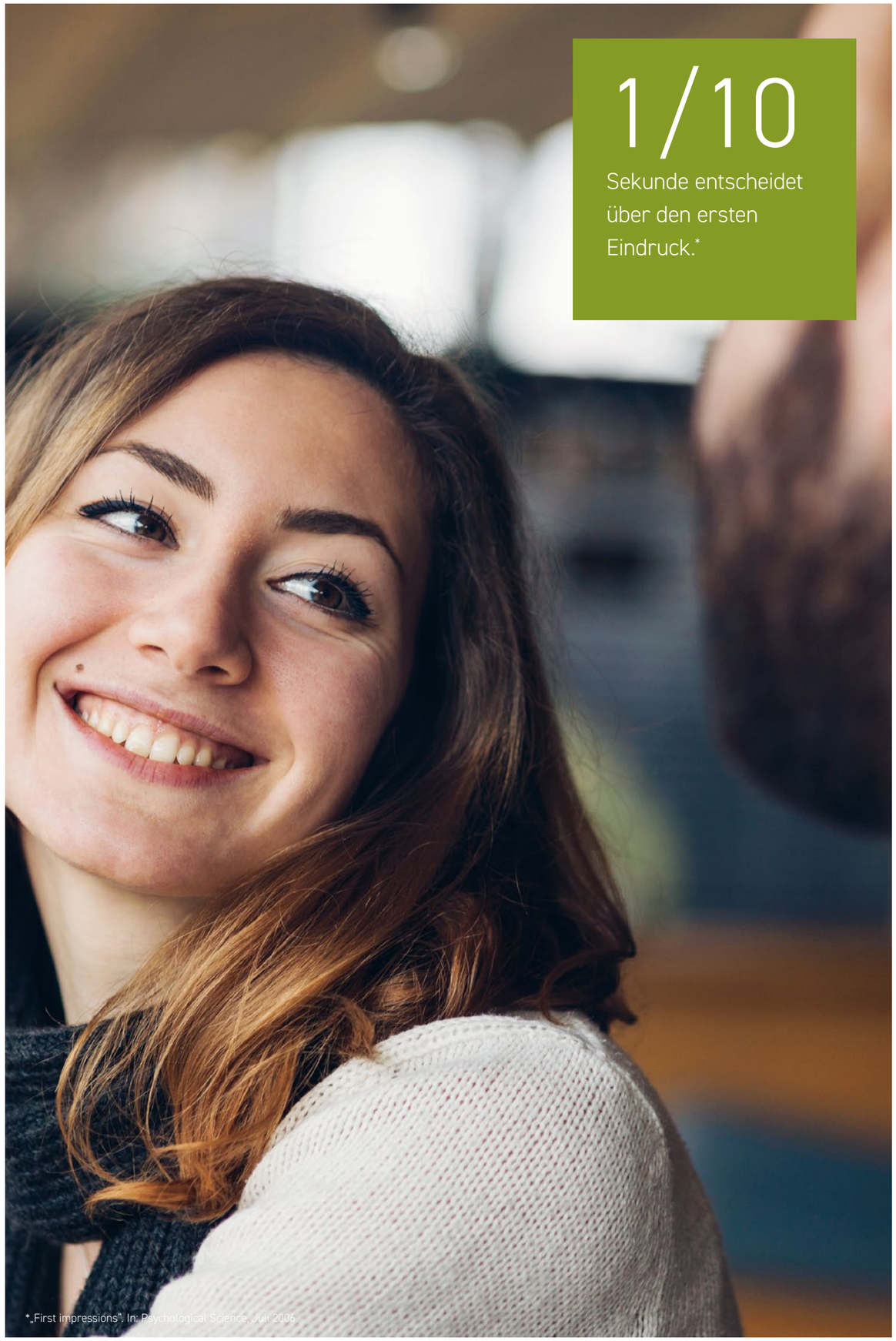

*„First impressions". In: Psychological Science, Juli 2006.

GEHEN SIE AUF NUMMER SICHER - MIT CASUS UND ENTREE.

D

Es gibt keine zweite Chance für den ersten Eindruck. CASUS und ENTREE beeindrucken durch modernes Design, variabler Funktionalität und kreativer Formgebung. Überzeugen Sie in sekundenschnelle und sorgen Sie für die richtige Begrüßung Ihrer Besucher.

E

There is no second chance to make a first impression. CASUS and ENTREE impress with modern design, variable functionality and creative shaping. Convince in seconds and provide the right welcome for your visitors.

N

Er is geen tweede kans voor de eerste indruk. CASUS en ENTREE overtuigen door modern design, variabele functionaliteit en creatieve vormgeving. Overtuig u in enkele seconden en zorg voor de juiste ontvangst van uw bezoekers.

ENTREE - Der erste Eindruck zählt

The first Impression counts

De eerste indruk telt

Heißen Sie Ihren Besuch herzlich willkommen

EXTEND A WARM WELCOME TO YOUR VISITOR

HEET UW BEZOEK HARTELIJK WELKOM

Beim Einsatz von höheneinstellbaren Tischen ist die Höheneinstellung von 720 - 820 mm möglich.

When using height-adjustable tables, height adjustment from 720 - 820 mm is possible.

Bij gebruik van in hoogte verstelbare tafels kan de hoogte worden ingesteld van 720 - 820 mm.

D

Ihr Empfangsbereich dient als Anlaufpunkt für Ihre Kunden, Mitarbeiter und Besucher. Durch unterschiedliche Konfigurationen in einer hochwertigen Optik passt sich ENTREE flexibel an Ihre Anforderungen an und agiert als stilvoller Eyecatcher in Ihrem Eingangsbereich. ENTREE besticht mit durchgehenden geraden und gerundeten Front- und Seitenelementen.

E

Your reception area serves as a focal point for your customers, employees and visitors. With different configurations in a high-quality look, ENTREE adapts flexibly to your requirements and acts as a stylish eye-catcher in your entrance area. ENTREE features continuous straight and rounded front and side elements.

N

Uw receptie is het centrale punt voor uw klanten, medewerkers en bezoekers. Met verschillende configuraties in een hoogwaardige optiek past ENTREE zich flexibel aan uw wensen aan en fungeert het als stijlvolle blikvanger in uw ontvangstruimte. ENTREE overtuigt met doorlopende rechte en afgeronde front- en zijelementen.

DIE VISITENKARTE IHRES UNTERNEHMENS

THE BUSINESS CARD OF YOUR COMPANY

HET VISITEKAARTJE VAN UW BEDRIJF

D

ENTREE bietet viel Platz auf wenig Raum. Die Kombination aus großzügigem Arbeitsbereich und repräsentativem Empfangstresen erlaubt Ihnen einen schnellen und gezielten Wechsel zwischen Administration und Service. Durch klare Formen und hochwertige Oberflächen signalisieren Sie Ihren Gästen schon im Empfangsbereich Professionalität, und dass sie herzlich willkommen sind.

E

ENTREE offers a lot of space in a small area. The combination of a generous work area and a representative reception counter allows you to switch quickly and purposefully between administration and service. With clear shapes and high-quality surfaces, you signal professionalism to your guests right from the reception area, and that they are welcome.

N

ENTREE biedt veel plaats in een kleine ruimte. Door de combinatie van royale werkruimte en een representatieve balie, kunt u snel en gericht tussen administratie en service
wisselen. Met strakke vormen en een hoogwaardige afwerking geeft u uw gasten al in de lobby een professioneel signaal dat ze zeer welkom zijn.

Vorsatzblenden können mit einer umlaufenden Lichtleiste wahlweise mit warmweißem oder kaltweißem Licht ausgestattet werden.

Front panels can be equipped with a surrounding light strip with either warm white or cool white light.

Voorzetpanelen kunnen worden voorzien van een omlopende lichtstrip met warm wit of koud wit licht.

KLAR UND EFFIZIENT

THIS IS HOW YOUR DAILY WORKOUT AT THE WORKPLACE SUCCEEDS

ZO SLAAGT UW DAGELIJKSE WORKOUT OP DE WERKPLEK

D

Vielfältige Organisationshilfen, eine hinter einer durchgehenden Organisationswand „versteckte" Elektrifizierung sowie die Integration unterschiedlicher Tischmodelle machen ENTREE zu einem effizienten Empfangssystem.

E

A variety of organisational aids, electrification „hidden" behind a continuous organisational wall and the integration of different table models make ENTREE an efficient reception system.

N

Een verscheidenheid aan organisatorische hulpmiddelen, elektrificatie „verborgen" achter een doorlopend functiepaneel en de integratie van verschillende tafelmodellen maken ENTREE tot een efficiënt ontvangstsysteem.

CASUS - DER REPRÄSENTATIVE ANLAUFPUNKT

THE CORPORATE STARTING POINT
HET REPRESENTATIEVE AANSPREEKPUNT

DESIGN TRIFFT ERGONOMIE

DESIGN MEETS ERGONOMICS
DESIGN ONTMOET ERGONOMIE

D

Durch seine kreative Funktionalität lässt
CASUS verschiedene Formen des Aufbaus zu. Den Besucher erwartet zunächst eine klar gegliederte Front. Die waagerechte Teilung des Möbels trennt dabei die Dekorbasis von der oberen Kommunikationsebene. CASUS kann als gerader Tresen oder durch 90 Grad-Elemente auch über Eck eingesetzt werden. Das CASUS System verbindet nahezu jede PALMBERG-Tischfamilie, so ist es auch möglich, elektromotorische Tische für die gesunde Arbeit am Empfang einzusetzen.

E

Due to its creative functionality, CASUS allows various forms of construction. First of all, a clearly structured front awaits the visitor. The horizontal division of the furniture separates the decor base from the upper communication level. CASUS can be used as a straight counter or, by means of 90 degree elements, also across corners. The CASUS system connects almost every PALMBERG table family, so it is also possible to use electromotive tables for healthy work at the reception.

N

Dankzij zjin creatieve functionaliteit laat
CASUS verschillende structuurvormen toe. In de eerste plaats wacht de bezoeker een duidelijk gestructureerd front. De horizontale lijnen van het meubel scheidt de decorbasis van het bovenste communicatieniveau. CASUS kan worden gebruikt als recht element of door middel van 90 graden elementen. Het CASUS systeem combineert met bijna alle PALMBERG tafelfamilies, zodat het ook mogelijk is om elektromotorische tafels voor gezond werken aan de receptiebalie te gebruiken.

D

Ob am Bankschalter, bei der KFZ-Zulassung oder im Foyer Ihres Unternehmens, CASUS ist der Ort für die erste Begegnung. Die geradlinige Gestaltung und das Wechselspiel zwischen Hochglanzflächen und strukturierten Dekorfronten machen den optischen Reiz des Systems aus und signalisieren – hier bin ich richtig!

E

Whether at the bank counter, in the vehicle registration office or in the foyer of your company, CASUS is the place for the first meeting. The straight-lined design and the interplay between high-gloss surfaces and structured decor fronts make the system so appealing and signalise – this is the right place for me!

N

Binnen het bankwezen, de overheid of bij u in de ontvangstruimte van uw bedrijf, CASUS is de plek voor de eerste ontmoeting. Het lineaire ontwerp en de wisselwerking tussen glanzende oppervlakken en gestructureerde decorfronten maken deel uit van de visuele aantrekkingskracht van het systeem en geven het signaal – hier ben ik aan het goede adres.

CASUS besteht aus geraden Front- und Seitenelementen in geteilter Optik. Die Elemente sind durch eine offene Fuge visuell voneinander getrennt. Diese kann mit einer durchlaufenden Lichtleiste ausgestattet werden.

CASUS consists of straight front and side elements in a split look. The elements are visually separated from each other by an open joint. This can be equipped with a continuous light strip.

CASUS bestaat uit rechte front- en zijpanelen in opgedeelde elementen. De elementen zijn optisch van elkaar gescheiden door een open voeg. Deze kan worden uitgerust met een doorlopende lichtstrip.

GUTES DESIGN IST SIGNIFIKANT

GOOD DESIGN IS SIGNIFICANT
EEN GOED ONTWERP IS BELANGRIJK

BESTEHT JEDEN PRAXISTEST

PASSES EVERY PRACTICE TEST

SLAAGT VOOR ELKE PRAKTIJKTEST

ZEITGEMÄSS UND KREATIV

CASUS CONTEMPORARY AND CREATIVE
CASUS EIGENTIJDS EN CREATIEF

CASUS ist ein repräsentatives Empfangsmöbelprogramm mit integrierbaren Schreibtischen frei wählbar aus den Tischprogrammen:
CASUS is a representative reception furniture programme with desks that can be integrated, freely selectable from the table programmes:
CASUS is een representatief ontvangstmeubelprogramma met geïntegreerde bureaus vrij te kiezen uit de tafelprogramma's:
CREW - CALDO - SINAC - SYSTO·TEC - PENSUM

D

Es lassen sich nicht nur Arbeitstische mit dem CASUS Tresen verbinden. In Kombination mit Schränken der Serie PRISMA 2 wird aus Ihrem Empfang auch ein kleines Archiv für die Dinge des täglichen Begrüßungs-Managements.

E

Not only tables can be connected to the CASUS counter. In combination with cabinets of the PRISMA 2 series, your reception also becomes a small archive for the things of daily welcome management.

N

Niet alleen bureaus laten zich met de CASUS balie combineren. Met de kasten uit de PRISMA 2 serie maken we van uw receptie ook een klein archief voor de belangrijke dingen van het dagelijkse ontvangstmangagement.

CLEAN DESK
CLEVER AUFGERÄUMT

CLEVERLY TIDY
SLIM OPGERUIMD

D

Ein mit Magnetverschlüssen versehenes und abnehmbares Funktionspaneel dient gleichzeitig als innere Verblendung der tragenden Teile und erleichtert die Elektrifizierung. In dem Funktionspaneel ist eine Organisationsschiene aus Aluminium integriert. Zubehör wie Ablageschalen, Stiftehalter etc. für diese Organisationsschiene finden Sie in dem Programm TERIO PLUS.

E

A removable functional panel fitted with magnetic catches also serves as a facing on the inside for the load-bearing parts and facilitates electrification. An aluminium organisation rail is integrated in the functional panel. Accessories such as storage trays, pen holders etc. for this organisation rail can be found within the TERIO PLUS range.

N

Een verwijderbaar functiepaneel, voorzien van magneetsluitingen, dient tevens als afdekking van de dragende delen en vergemakkelijkt de elektirificatie. In het functiepaneel is een aluminium organisatierail geïntegreerd. Accessoires zoals opbergbakjes, pennenhouders etc. voor deze organisatierail vindt u in het TERIO PLUS assortiment.

ORGANISATION MIT PROFIL

ORGANISATION WITH PROFILE
ORGANISATIE MET PROFIEL

Pin-Schale
Pin storage
Punaisebakje

Ablageschale DIN A4 längs
Storage tray DIN A4 portrait
Opbergbak A4 lengterichting

Stifte-Box
Pen tray
Pennenbakje

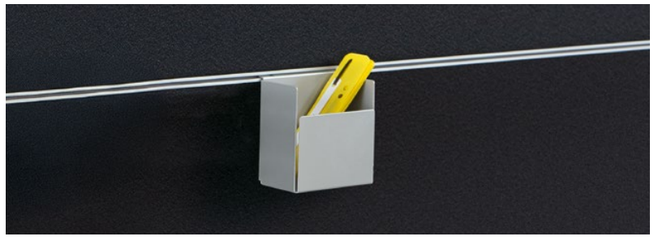

Ablageschale DIN A4 quer
Storage tray DIN A4 landscape
Opbergbak A4 dwars

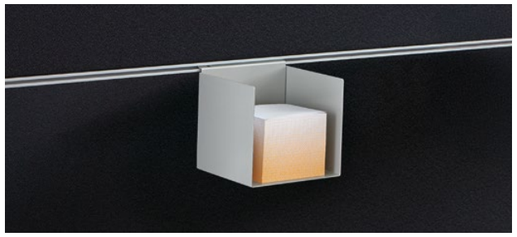

Zettelbox
Memo box
Notitieblokhouder

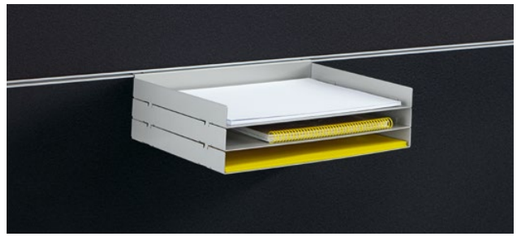

Ablage-Set DIN A4 quer
Storage set DIN A4 landscape
Opbergbak SET A4 dwars

Post-it-Ablage
Post-it tray
Post-it-bakje

Magnetboard
Magnet board
Magneetbord

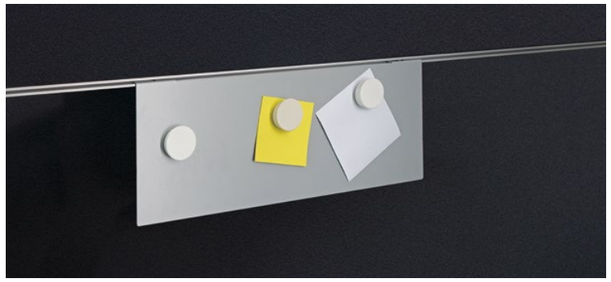

Ablageschale mit Post-it-Schale zum Auflegen in Ablageschale

Storage tray with post-it-tray for placing in storage tray

Opbergbak met post-it-aflegbakje

D

Organisation und Ordnung werden in der heutigen Bürowelt immer wichtiger. Eine Vielzahl an Varianten erleichtert Ihnen dabei die tägliche Büroarbeit.

E

Organization and order are becoming increasingly important in today's office world. A wide range of additional variants makes your daily office work easier.

N

Organisatie en orde worden in de huidige kantoorwereld steeds belangrijker. Vele verschillende accessoires maken uw dagelijkse werk een stuk lichter.

OBERFLÄCHLICH KANN SO SCHÖN SEIN

SURFACE CAN BE SO BEAUTIFUL

OPPERVLAKKIG KAN ZO MOOI ZIJN

zur Oberflächen-
übersicht CASUS

zur Oberflächen-
übersicht
ENTREE

D

Unsere hochwertigen Materialien überzeugen, egal ob im Homeoffice oder im Büro, mit brillanten Farben, Dekoren und haptisch angenehmen Oberflächen. Als gestalterisches Mittel sind sie Ihr emotionales Design-Element. Unsere große Auswahl lässt keine Wünsche offen.

E

Our high-quality materials are convincing, whether in the home office or in the office, with brilliant colours, decors and haptically pleasant surfaces. As a creative tool they are your emotional design element. Our large selection leaves nothing to be desired.

N

Onze hoogwaardige materialen overtuigen, zowel in het thuiskantoor als op kantoor, met schitterende kleuren, decors en haptisch aangename oppervlakken. Als creatief instrument zijn ze je emotionele ontwerpelement. Ons grote aanbod laat niets te wensen over.

Egal, für welches Möbel Sie sich entscheiden, unsere Stoffe und Farben lassen (fast) keine Wünsche offen. | No matter which furniture you choose, our fabrics and colours leave (almost) nothing to be desired. | Welke meubels je ook kiest, onze stoffen en kleuren laten (bijna) niets te wensen over.

MIT GUTEM GEWISSEN

WITH A CLEAR CONSCIENCE

MET EEN ZUIVER GEWETEN

D

Das Thema Nachhaltigkeit ist auch bei der Beschaffung von Büromöbeln ein zentrales Thema. Dabei geht es heute nicht mehr nur um Umweltfragen. Nachhaltiges Handeln erfordert einen deutlich breiteren Ansatz, der auch soziale und wirtschaftliche Aspekte mit einbezieht. So sind wir unter anderem nach den Anforderungen im Qualitätsmanagement nach ISO 9001, dem Umweltmanagement nach ISO 14001 sowie dem Arbeitsschutzmanagement ISO 45001 zertifiziert. Zusätzlich sind viele angebotene Produkte mit dem GS-Zeichen und dem Umweltzeichen Blauer Engel RAL UZ 38 zertifiziert und seit 2015 hat PALMBERG auch ein Energiemanagementsystem gemäß der ISO 50001 in das Unternehmen implementiert. Die Langlebigkeit der PALMBERG-Produkte ist jedoch der beste Garant für den sparsamen Einsatz von Ressourcen und macht das Unternehmen zu einem Vorreiter in Sachen nachhaltiger Arbeitsplatzgestaltung.

VERTRAUEN IST GUT – ZERTIFIKAT IST BESSER
Dafür steht das europäische LEVEL-Zeichen. Als einer von wenigen Büromöbelherstellern hat PALMBERG für alle maßgeblichen Produktlinien in seinem Programm die Nachhaltigkeitszertifikate European LEVEL erhalten. Die Zertifizierung umfasst die Bewertung sämtlicher Nachhaltigkeitsaspekte im Rahmen der vier definierten Einflussbereiche „Material", „Energie und Atmosphäre", „Gesundheit von Mensch und Ökosystem" und „Soziale Verantwortung".

Der Zertifizierungsprozess erfolgt durch unabhängige Prüfinstitute und basiert auf einem dreistufigen Punktesystem. Abhängig von der erreichten Punktzahl erhält das Produkt das „LEVEL"-Siegel in einer der drei Stufen von eins bis drei, wobei „LEVEL 3" die höchste Zertifizierungsstufe ausweist.

E

The issue of sustainability is also a central theme in the procurement of office furniture. Today, it is no longer just about environmental issues. Sustainable action requires a much broader approach that also includes social and economic aspects. For example, we are certified in accordance with the requirements of quality management according to ISO 9001, environmental management according to ISO 14001 and occupational health and safety management ISO 45001. In addition, many offered products are certified with the GS mark and the Blue Angel eco-label RAL UZ 38 and since 2015 PALMBERG has also implemented an energy management system according to ISO 50001 in the company. However, the longevity of PALMBERG products is the best guarantee for the economical use of resources and makes the company a pioneer in the field of sustainable workplace design.

TRUST IS GOOD - CERTIFICATION IS BETTER
This is what the European LEVEL symbol stands for. As one of few office furniture manufacturers PALMBERG has received the sustainability certificates european LEVEL for all relevant product lines in its programme. The certification comprises the assessment of all sustainability aspects within the four defined areas of influence "material", "energy and atmosphere", "health of man and ecosystem" and "social responsibility". The certification process is carried out by independent testing institutes and is based on a three-stage point system. Depending on the number of points achieved, the product receives the "LEVEL" seal in one of three levels from one to three, with "LEVEL 3" being the highest certification level.

N

Ook bij de aanschaf van kantoormeubilair staat het thema duurzaamheid centraal. Vandaag de dag gaat het niet meer alleen om milieukwesties. Duurzaam handelen vereist een veel bredere aanpak die ook sociale en economische aspecten omvat. Zo zijn wij gecertificeerd volgens de eisen van het kwaliteitsmanagement volgens ISO 9001, het milieumanagement volgens ISO 14001 en het arbomanagement ISO 45001. Bovendien zijn veel aangeboden producten gecertificeerd met het GS-keurmerk en het milieukeurmerk RAL UZ 38 en sinds 2015 heeft PALMBERG ook een energiemanagementsysteem volgens ISO 50001 in de onderneming geïmplementeerd. De lange levensduur van PALMBERG-producten is echter de beste garantie voor een zuinig gebruik van grondstoffen en maakt de onderneming tot een pionier op het gebied van duurzame werkplekinrichting.

VERTROUWEN IS GOED - CERTIFICAAT IS BETER
Dit is waar het Europese LEVEL-symbool voor staat. Als een van de weinige kantoormeubelfabrikanten heeft PALMBERG de duurzaamheidscertificaten European LEVEL voor alle relevante productlijnen ontvangen. De certificering omvat de beoordeling van alle duurzaamheidsaspecten binnen de vier gedefinieerde invloed gebieden „materiaal", „energie en atmosfeer", „gezondheid van mens en ecosysteem" en „sociale verantwoordelijkheid".

Het certificeringsproces wordt uitgevoerd door onafhankelijke testinstituten en is gebaseerd op een drietraps systeem. Afhankelijk van het aantal behaalde punten krijgt het product het „LEVEL"-keurmerk in één van de drie niveaus van één tot drie, waarbij „LEVEL 3" het hoogste certificeringsniveau aangeeft.

Unsere Produktlinie EMPFANG ist mit „LEVEL 3" zertifiziert.
Our EMPFANG product line is "LEVEL 3" - Certified.
Onze EMPFANG-productlijn is gecertificeerd met „LEVEL 3".